



Mujeres Liderando América Latina.

BOLETÍN MLAL

Somos una ONG que tiene como objeto principal, el empoderamiento y liderazgo femenino (sin exclusión de género). Buscamos que las mujeres sean líderes y emprendedoras, independientemente del ámbito en el que se desempeñen.



- **Somos MLAL**
- **Así vamos**
- **Para nosotras**

¡Somos MLAL!
Pág. 2

Conoce los avances de nuestros proyectos.
Pág. 4

Esta es nuestra agenda digital.
Pág. 11



**SOMOS
MLAL**



MISIÓN

Contribuir con el enriquecimiento de la sociedad latinoamericana, generando espacios para el diálogo y educación enfocados en el liderazgo femenino con el fin de potenciar a la comunidad.



VISIÓN

Al año 2022 la corporación Mujeres Liderando América Latina espera ser una corporación reconocida por su alto compromiso con las comunidades vulnerables a nivel Colombia y América Latina. Así mismo, será una de las principales corporaciones elegidas en los procesos de selección para el fortalecimiento de lideresas en el continente.



¿CÓMO LO HACEMOS?

La Corporación trabaja bajo tres líneas de acción que le permiten fortalecer habilidades de liderazgo.



EMPODERAMIENTO



EMPRENDIMIENTO



EDUCACIÓN E
INTERCIONALIZACIÓN

ESTOS SON NUESTROS PROYECTOS

1

TALLERES

Desde el eje académico, prepara y dicta talleres personalizados dirigidos a las mujeres de las ciudades y las zonas rurales, que fortalecen el liderazgo en diferentes ámbitos, principalmente el reconocimiento personal y el emprendimiento. Los derechos humanos, tipos de violencia, resolución de conflictos, emprendimiento, el liderazgo y las dependencias afectivas, son algunas de las temáticas.

2

CONFERENCIAS Y ENCUENTROS

Promueve encuentros y conversaciones especiales relacionados al liderazgo y el emprendimiento. Han acompañado estos espacios invitados de la talla de Luis Hermo (Director Red de Conferencistas de América Latina), María Isabel Pérez (Directora Ejecutiva de la Corporación Mundial de la Mujer- Colombia), asesores y gestores del Servicio Nacional de Aprendizaje SENA, entre otros.





3

HUWIB

Impulsa el HUWIB -encuentro realizado en la Universidad de Harvard- buscando embajadoras colombianas que quieran asistir al evento y conocer una de las mejores universidades del mundo. Una experiencia gratificante al compartir con mujeres líderes y emprendedoras de diferentes partes del mundo.



4

NAVIDAD

Cada año, en época navideña organiza actividades de recolección de fondos para beneficiar niños, niñas y adolescentes de comunidades vulnerables en la ciudad. MLAL estuvo con comunidades en el barrio Mochuelo al sur de Bogotá y el barrio Egipto al centro de la capital.

5

FORO MLAL

Foro insignia: Anualmente se organiza el Foro MLAL, un espacio de cocreación e inspiración a través de las historias de vida de las panelistas invitadas. Este encuentro ha sido acompañado con panelistas de diversos ámbitos y profesiones: políticas, deportistas, empresarias, ejecutivas y filántropas.

Algunas de las invitadas han sido: Martha Lucía Ramírez, Vicepresidenta de Colombia 2018-2022; Beatriz Fernández, creadora de Crepes & Waffles; Claudia García, Directora de Fundación Semana; Belky Arizala, modelo y creadora de la Fundación El Alma no tiene Color); entre otras.

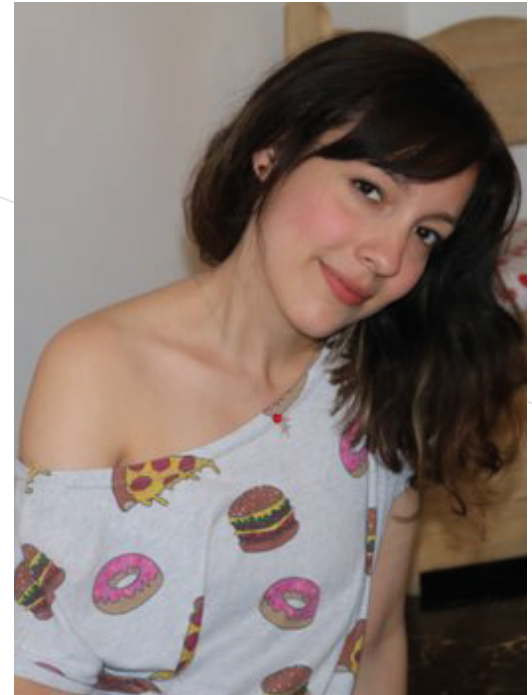

Mariángela Urbina
Periodista y asistente al III Foro MLAL



6

SALUD

La corporación ha venido desarrollando, a lo largo de 2020, diferentes proyectos que promueven el liderazgo femenino a través del autocuidado físico y emocional. Estos proyectos son:

-Línea apoyo psicosocial: línea de atención a través de correo electrónico y sesiones virtuales de Zoom que brinda asesoría psicológica a mujeres y hombres en la región.

-MLAL se viste de rosa: campaña específica para promover el autocuidado físico y emocional en el marco de la lucha contra el cáncer de seno. En octubre de 2020 se realizó la primera campaña, la cual llegó a más de 90 mil personas en países de Europa y América.

NUESTRO EQUIPO

Trabajamos con un gran equipo de mujeres voluntarias para lograr cada uno de los proyectos en mención:



PRESIDENTA

Laura Medina

Profesional en Gobierno y Relaciones Internacionales
Maestría Gerencia en Innovación Empresarial



COMUNICACIONES

Tatiana Silva
Comunicadora social

Erika Mayorga
Diseñadora e ilustradora

Priscilla Zabaleta ■ ■
Abogada

Carolina Jiménez
Publicista y redactora

Erika Morales
Comunicadora social

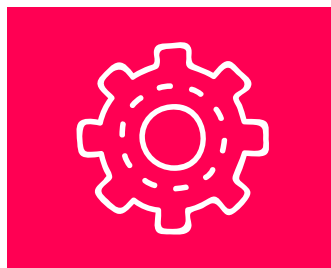

PROYECTOS

Tania Fino
Psicóloga

Catalina Buelvas
Ingeniera de sistemas y emprendedora

Alejandra Quiceno
Psicóloga

Jessenia Medina ■ ■
Abogada

Yalile Chitiva
Trabajadora social

Claudia Bedoya
Comunicadora social y periodista



INTERNACIONALIZACIÓN

Camila Epalza
Estudiante de economía

Laura Ortiz
Abogada



ASÍ VAMOS

- Línea MLAL Salud
- Contenido Digital
- Los más pequeños nos esperan
- Nos despedimos del 2020 como se debe

LÍNEA MLAL SALUD

Seguimos trabajando en el acompañamiento psicosocial de cientos de mujeres y hombres que han acudido a nuestra línea a través del correo electrónico. Realizamos un agradecimiento especial a Alejandra Quiceno y Tania Fino, psicólogas de la corporación quienes han mantenido su compromiso 100% con este bonito proyecto.

De igual manera, agradecer a todo el equipo ya que con sus ideas hemos tocado el corazón de miles de mujeres a través del autocuidado físico y emocional en la campaña MLAL se viste de rosa, una iniciativa que nace en octubre de 2020 con el fin de concientizar sobre la importancia de la prevención en el marco del Día Mundial contra el cáncer de seno.

En esta primera edición de MLAL SE VISTE DE ROSA logramos reunir a 10 marcas aliadas, 170 embajadoras en redes sociales y 6 invitados especiales, llegando a 93.174 personas en el mundo. ¡Gracias por su apoyo!



CONTENIDO DIGITAL

El equipo de comunicaciones continúa trabajando en la creación de contenido digital que fortalezca la comunidad de mujeres líderes que se ha venido formando en los 4 años que tiene la corporación. Se han elegido 4 temáticas específicas para trabajar y publicar en diferentes formatos, estas son:

- Sexualidad MLAL
- Somos poderosas
- Atención psicosocial
- Emprendimiento MLAL

LOS MÁS PEQUEÑOS NOS ESPERAN

Este sorprendente 2020 no nos detiene para realizar una de las actividades insignia de MLAL: la entrega de regalos navideños a niños de población vulnerable en el país. Este año, 50 niños del municipio de Chicaque, al sur de Bogotá, nos abren sus corazones para compartir un rato agradable y entregar detalles de navidad y kits escolares que fortalezcan sus actividades académicas en el 2021.



NOS DESPEDIMOS DEL 2020 COMO SE DEBE

Este año nos hemos visto obligados a cerrar fronteras y viajar hacia el interior de nuestros países y, por supuesto, de nosotros mismos. Por eso, este fin de año MLAL realizará la primera edición del taller ARTETERAPIA, un encuentro teórico-práctico que le brindará a los asistentes diferentes herramientas que le permitan trabajar en su inteligencia emocional, sanar las diferentes situaciones emocionales de este 2020 e iniciar un nuevo año más renovados.

La iniciativa liderada por Carolina Jiménez y Erika Mayorga nos trasladará emocionalmente a la tranquilidad de nuestro corazón y desde ya decimos

¡Bienvenido prospero 2021!

¡Las esperamos!



ANUNCIOS IMPORTANTES

-Todos los martes a las 6:00 p.m mantendremos reuniones para definir detalles y actividades relacionadas a todos nuestros proyectos.

-Revisemos constantemente nuestro plan de trabajo los diferentes canales de comunicación, allí se irán actualizando y asignando labores constantemente.

-De ahora en adelante se destinará el segundo martes de cada mes para reuniones de equipo (Comunicaciones, Proyectos e Internacionalización) con el fin de adelantar los pendientes de cada uno.

FECHAS PARA NO OLVIDAR

El 10 de diciembre será la fecha máxima para recibir los regalos, kits escolares e insumos de la entrega de regalos 2020.

-El 19 de diciembre se realizará la entrega de regalos de los niños.

-Nos despedimos del 2020 de forma presencial y virtual en la reunión del 12 de diciembre

¡NO FALTES!

CONTACTO

Equipo de Comunicaciones MLAL
mlalcomunicaciones@gmail.com



@mujereslideral